

Plan de Masse Partiel Futur

(Ech: 1/200ème)

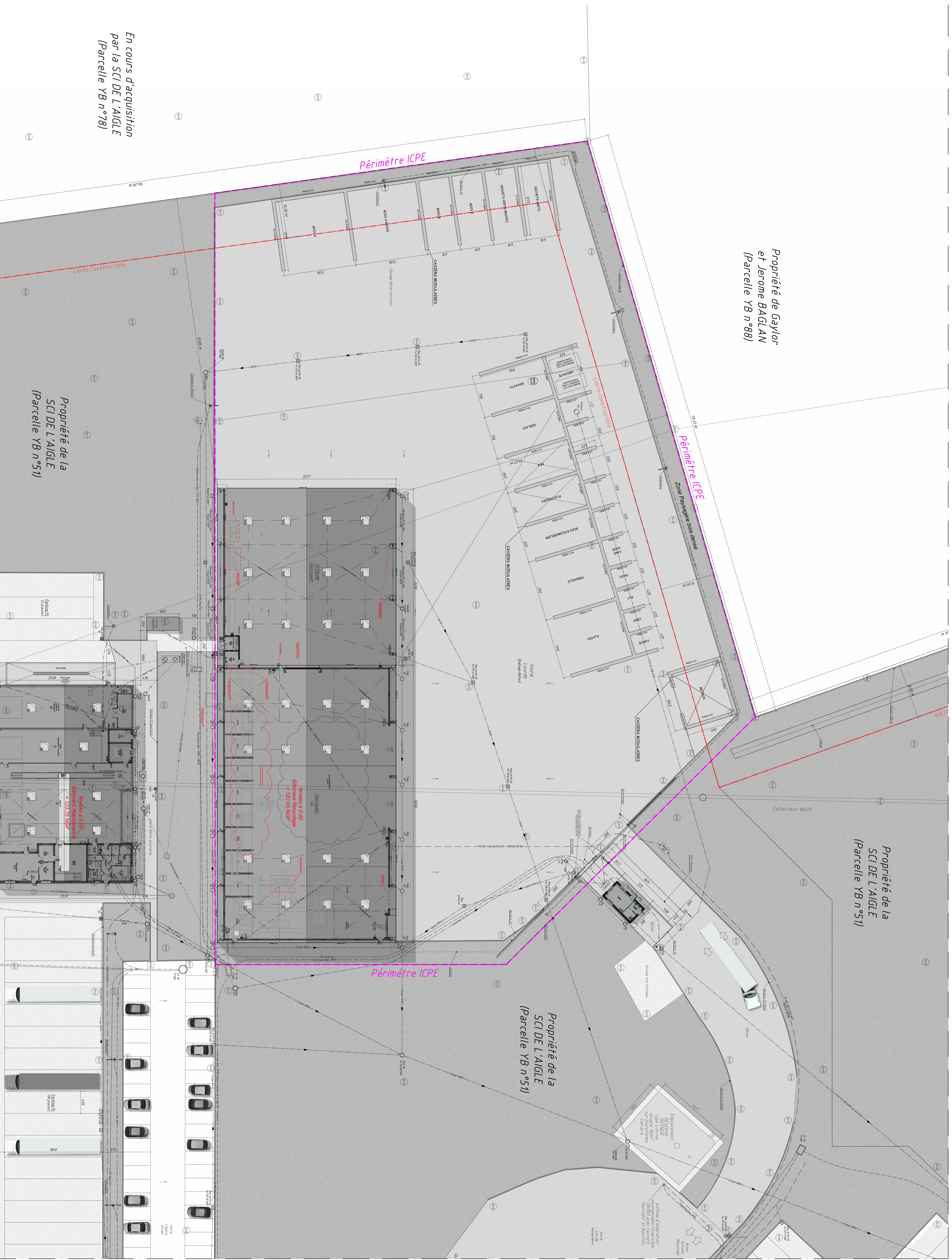
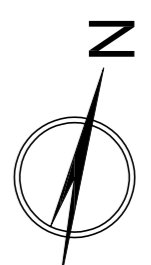

Propriété de Gaylor
et Jerome BAGLAN
(Parcelle YB n°88)

Propriété de la
SCI DE L'AIGLE
(Parcelle YB n°51)

Propriété de la
SCI DE L'AIGLE
(Parcelle YB n°51)

En cours d'acquisition
par la SCI DE L'AIGLE
(Parcelle YB n°78)

Propriété de la
SCI DE L'AIGLE
(Parcelle YB n°51)

- Cotes du Terrain Naturel
- Cotes du Terrain FIN

Niveau ±0.00 Bâtiment Recyclage :
à 122.65 par rapport au niveau NGF

Caractéristiques synthétiques du bâtiment ICPE :

- 11 954 m² Surface de la zone
- 1 024 m² Surface Bâtiment Recyclage Existant
- 1 024 m² Surface Bâtiment Recyclage à venir
- 6 551 m² Surface Chauffage Solaires
- 1 023 m² Emission verte



Agence de BILCS (Société Soléas)
191, rue de Valenciennes
59100 Lille
Tél : 03 20 53 91 19
Fax : 03 20 53 91 23
www.boitte-architecte.com



Projet : Extension du Bâtiment Recyclage
La coulée

Demandeur : 41310 - SI AMAND LONGPRE

Beneficiaire : SCI de l'Aigle
22 - 24 rue de la Barrière
41800 - LAVARDIN

Beneficiaire : CHAMIGNY
74, route de Paris
41100 - SI OULEN

Plan de Masse Partiel Futur

Échelle	Contenu	Date	Version
1/200ème	Plan de Masse Partiel Futur	11/10/20	A
1/200ème	Plan de Masse Partiel Futur	15/02/21	B
1/200ème	Plan de Masse Partiel Futur	15/02/21	C

LES INFORMATIONS CONTENUES DANS CE PLAN SONT LE PROPRIÉTÉ DE BOITTE ARCHITECTURE. TOUTES REPRODUCTIONS NON AUTEURISÉES SONT INTERDITES. BOITTE ARCHITECTURE DÉCLINE TOUTE RESPONSABILITÉ EN CAS D'UTILISATION NON AUTEURISÉE DE CE PLAN.